

今回は、**任天堂**を見てみましょう。総合評価が 183 点の超優良企業です。

資産効率を除きすべてのグラフが天井を打っています。長く SPLENDID21 NEWS を読んでいる方は、「積極投資が成功しているから資産効率が悪いことは問題にしなくてよい。」っと、思われたことでしょう。利益剰余金だけで 1 兆 1 千億円を超え、自己資本に占める利益剰余金の割合は 100% 超（自己株式をマイナス計算したため。不思議に思われる方は有価証券報告書をご覧ください。）、自己資本比率は 70% とお見事!!!

総合評価以下各指標は以下のとおりです。

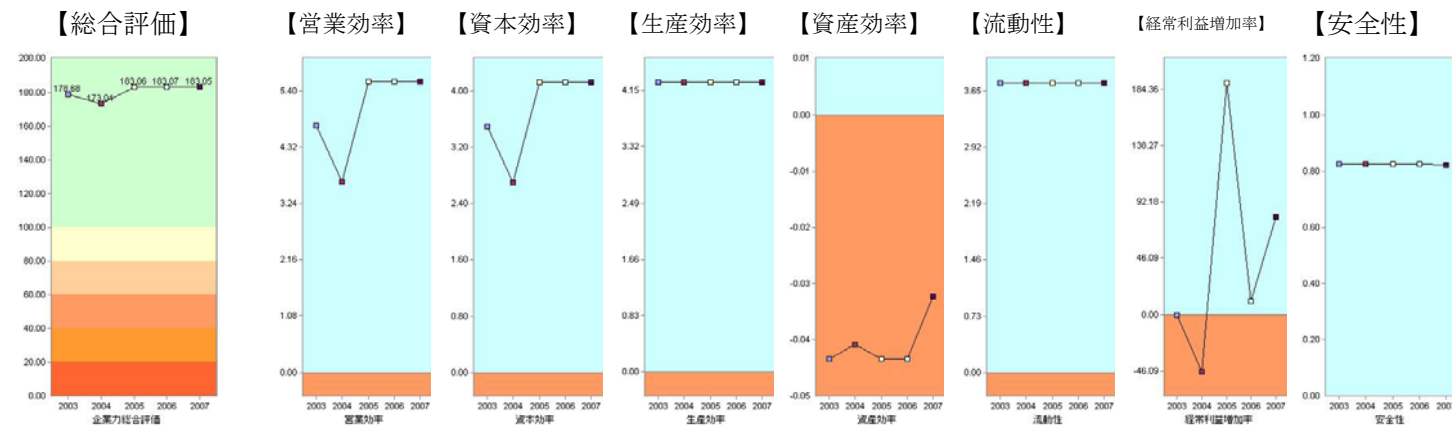

生産効率を見てみましょう。

	2003 年 3 月	2004 年 3 月	2005 年 3 月	2006 年 3 月	2007 年 3 月
総従業員数	3,627	3,621	3,647	3,840	4,364
売上高合計	504,135,000,000	514,805,000,000	515,292,000,000	509,249,000,000	966,534,000,000
1 人当たり売上高	138,995,037	142,172,052	141,292,021	132,616,927	221,478,918
売上総利益	195,610,000,000	207,572,000,000	217,177,000,000	215,116,000,000	397,812,000,000
1 人当たり売上総利益	53,931,624	57,324,496	59,549,493	56,019,792	91,157,654
経常利益	95,040,000,000	50,140,000,000	145,292,000,000	160,759,000,000	288,839,000,000
1 人当たり経常利益	26,203,474	13,847,004	39,838,772	41,864,323	66,186,755

他企業に類を見ない成績です。1 人当たり売上は 2 億 2000 万円を超えています。また、1 人当たり経常利益は 6618 万円です。1 人当たり経常利益が 200 万円を合格水準とする場合の実に 33 倍です。

売上が伸び悩んで苦しんでいる会社が多い中、2007 年は売上高増加率 90% を記録しています。これは新しい顧客の開拓に成功したためです。

携帯型ゲーム機関連は、「ニンテンドーDS」が大きく増加しました。これまで子供に買い与える玩具でしかなかった携帯ゲーム機が、脳を鍛える大人の DS トレーニングなど、働く大人ならドキッと

思わず仕事帰りに買ってしまう商品が大ヒットしました。

据置型ゲーム機についても、「Wii」の発売により、茶の間で家族団らんを楽しめると購入された方も多かったはずで

これまで家庭用・携帯ゲーム機購買に関心を持たなかった大人をはじめとする年齢層や女性へのゲーム機への理解と消費拡大を追求し、年齢や性別に関わりなく寄り集まって楽しめる、社会に安定と幸福をもたらすゲームという理念の追及を自社ブランドの重要要素とし始めました。

これが、NINTENDO64 やゲームキューブが不振に終わった反省から生まれたものであるなら、今の苦しさを次の成長の糧とした任天堂に励まされる方も少なくないでしょう。

営業効率の下位指標を見てみましょう。

受取利息だけで 340 億円あり、営業利益 < 経常利益です。経常利益率 30% です。

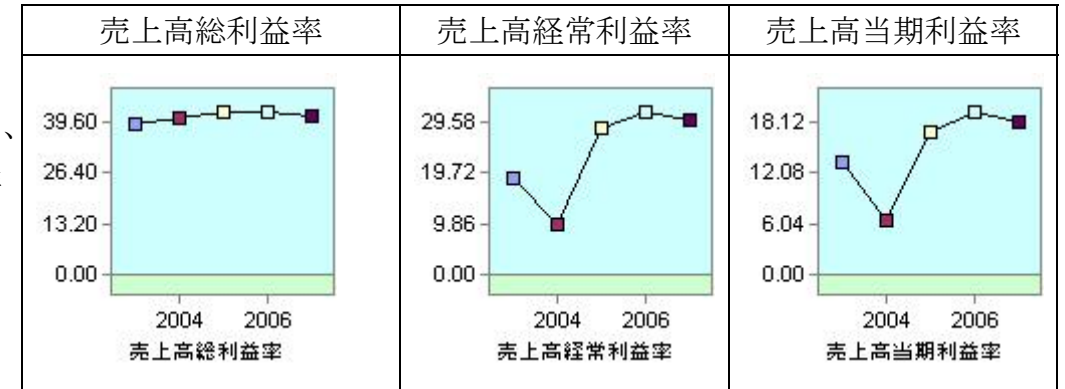

	2003 年 3 月	2004 年 3 月	2005 年 3 月	2006 年 3 月	2007 年 3 月
売上高合計	504,135,000,000	514,805,000,000	515,292,000,000	509,249,000,000	966,534,000,000
売上総利益	195,610,000,000	207,572,000,000	217,177,000,000	215,116,000,000	397,812,000,000
売上高総利益率	38.80	40.32	42.15	42.24	41.16
営業利益	100,122,000,000	107,684,000,000	111,524,000,000	90,350,000,000	226,025,000,000
売上高営業利益率	19.86	20.92	21.64	17.74	23.39
経常利益	95,040,000,000	50,140,000,000	145,292,000,000	160,759,000,000	288,839,000,000
売上高経常利益率	18.85	9.74	28.20	31.57	29.88
当期利益	67,269,000,000	33,195,000,000	87,417,000,000	98,377,000,000	174,291,000,000
売上高当期利益率	13.34	6.45	16.96	19.32	18.03

まとめ

他に類を見ない分析結果です。1889 年、前社長 山内溥氏の曾祖父が花札の会社を興しました。アメリカで山内溥前社長がトランプ会社を視察し、その小ささに愕然としたことが、今日の出発点となっています。事実をどう捉え、何に向かうかが分かれ目となります。

お問い合わせ先 SPLENDID21 に関するお問合せは下記までお願いいたします。

〒840-0015 佐賀県佐賀市木原 2-6-5 税理士法人 諸井会計

tel 0952-23-5106 fax 0952-22-2888 ① info@moroi.co.jp URL <http://www.moroi.co.jp>